

## Généralités

- progiciel destiné aux moyens et grands TA et TO
- multi-utilisateurs, multi-monnaies, multi-sociétés
- sorties sous formes multiples (imprimante, Excel)
- aisément adaptable à toute organisation
- système de maintenance & d'entretien complet

## Environnement

- architecture clients/serveurs, 32bit, 100% graphique
- multi-plates-formes
- multi-environnements
- multi-bases de données
- importation de données externes

## Modules disponibles et principales fonctions

### 1. Adresses

- gestion centralisée de l'ensemble des adresses
- table des noms de rue et n°postaux préenregistrée
- mailing multi-critères; sorties personnalisées

### 2. Comptabilité débiteurs & créanciers

- gestion et comptabilité des tiers
- création automatique des factures clients et fournisseurs (prévisionnelles) depuis les dossiers
- chiffre d'affaires par clients, par dossiers, etc...
- facturation et suivi, rappels, SBVR et DTA

### 3. Comptabilité générale et financière

- multi-exercices, multi-périodes, multi-journaux, multi-budgets ; plan comptable entièrement paramétrable avec rubriques totalisatrices multi-niveaux
- écritures multi-lignes et mise à jour des soldes en temps réel
- écritures, journaux, ajustements et boucllements automatiques, gestion des comptes rémunérés, présentations de comptes personnalisées

#### 3.1 Comptabilité analytique

- gestion des centres et des classes analytiques
- rubriques totalisatrices multi-niveaux
- impressions et statistiques diverses

#### 3.2 Consolidations

- consolidation de sociétés multi-niveaux

### 4. Salaires

- agréés par la CNA et l'AVS; genres salaires et fiches de paie entièrement paramétrables avec visualisation sur 12 mois par salariés, gestion par département
- gestion des parts patronales, des AF et de l'impôt à la source, simulations
- gestion des vacances et planning des absences

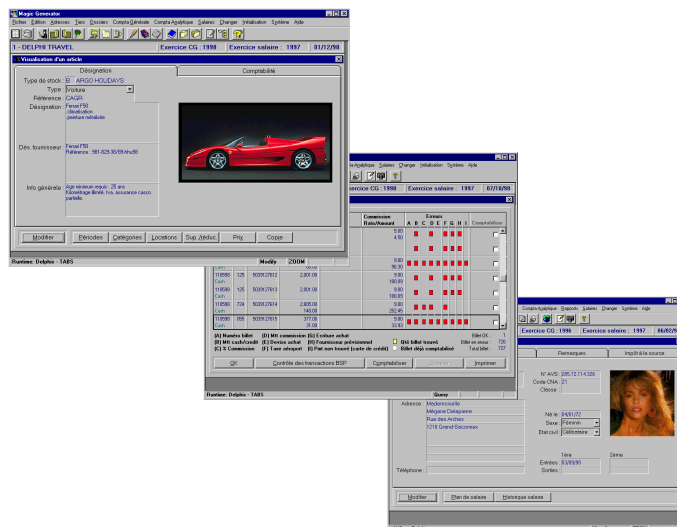

### 5. Suivi Marketing

- gestion des prospects et historique du suivi
- gestion et suivi des offres
- transfert automatique du prospect en client

### 6. Agence de voyage

- ouverture et suivi des dossiers par les agents jusqu'à la clôture
- suivi des dossiers annulés
- paiements sur les dossiers (cc et comptants)
- prévision d'achat & contrôle des factures fournisseurs
- résultat des dossiers
- gestion des doubles taxations pour la vente / achat d'un produit
- interface GDS / CRS
- statistiques diverses

### 7. Tour Opérateur

- intégration complète des fonctions du module Agence de voyage
- gestion des contingents
- tarification par période
- catalogue des produits (vols, transferts, croisières, hôtels, véhicules, assurances,...)
- divers utilitaires de copies et de suppressions pour la composition des produits, ainsi que pour les tiers
- impressions diverses (vouchers, itinéraires, etc...)
- statistiques diverses